

**T  
E  
K  
O  
O  
P**

**Vliethof 53**  
WATERINGEN

Vraagprijs € 439.000,- k.k.

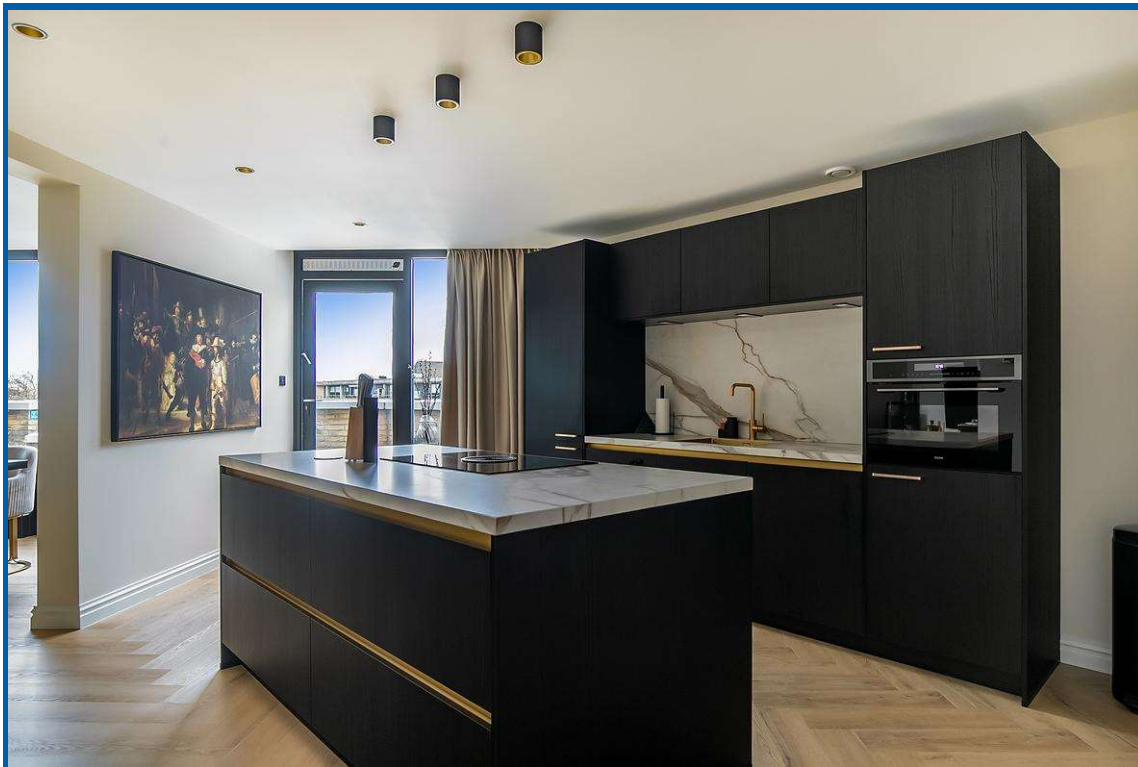

Dit in 2022 geheel gemoderniseerde vier-kamerappartement met zonnig balkon op het Zuiden is tot in de puntjes verzorgd en zonder opknepkosten te betrekken! Het ligt midden in de gezellige dorpskern van Wateringen met vanaf de woonkamer en het balkon vrij uitzicht over het gezellige plein. Het appartement ligt op de 3e (top)etage van een complex met lift en beschikt over een riante woonkamer met open keuken, drie ruime slaapkamers, zonnig balkon en een ruime berging op de begane grond. De dagelijkse boodschappen zijn binnen handbereik en in de dorpskern zijn er naast de diverse winkels ook horecagelegenheden. Uitvalswegen, openbaar vervoer, scholen en sportaccommodaties zijn ook op korte afstand gelegen.

#### Begane grond:

- Afgesloten entree met brievenbussen- en bellentableau. Vanuit de centrale hal middels lift of trappenhuis toegang tot de derde etage;
- Ruime eigen (fietsen)berging op de begane grond. Naast plek voor de fietsen vind je hier tevens veel bergruimte;

#### Derde verdieping:

- Entree woning; ruime hal met meterkast en toegang tot alle vertrekken;
- Heerlijk ruime en lichte woonkamer (ca. 26 m<sup>2</sup>) met toegang tot het balkon;
- Luxe open keuken in zwarte kleurstelling met wandunit en kookeiland, uitgevoerd met inductiekookplaat met geïntegreerd afzuigstelsysteem, koelkast, vriezer, vaatwasser en combi-oven (ca. 25 m<sup>2</sup>);
- Drie ruime slaapkamers (resp. ca. 13, 12 en 11 m<sup>2</sup>);
- Fraai badkamer met mooi tegelwerk uitgevoerd met inloopdouche en mooi wastafelmeubel;
- Separaat, modern toilet met hangcloset en fontein;
- Ruime bergkast met opstelplaats was, droger en CV-ketel;
- Het ruime balkon aan het plein is gelegen op het zuiden. Hier kan in de middag en avond van het zonnetje worden genoten.

#### Bijzonderheden:

- Bouwjaar ca. 1989
- Woonoppervlakte ca. 108 m<sup>2</sup>
- Energielabel C
- De woning is in 2021/2022 geheel gemoderniseerd
- Uitgevoerd met PVC vloer in visgraat;
- De wanden, plafonds en deuren zijn vernieuwd;
- CV-ketel Remeha Tzerra Ace 39 CCS, bouwjaar 2022;
- Elektrische installatie vernieuwd in 2022;
- Actieve VvE, bijdrage € 151,76 per maand.

### Object gegevens

Soort appartement	Galerijflat
Open portiek	Nee
Bouwjaar	1989

### Maten object

Aantal kamers	4 kamers
Aantal slaapkamers	3 slaapkamer(s)
Inhoud woning	328 m <sup>3</sup>
Gebruiksoppervlakte woonfunctie	108 m <sup>2</sup>
Gebouwegebonden buitenruimte	8 m <sup>2</sup>
Externe bergruimte	4 m <sup>2</sup>

### Details

Schuur / berging	Inpandig
Kabel	Nee
Buitenzonwering	Ja

### Energie

Energielabel	C
Verwarming	C.V.-Ketel
Warmwater	C.V.-Ketel
cv-ketel	Remeha Tzerra ACE 39C CCS (Gas gestookt combiketel uit 2022, eigendom)

### Tuin gegevens

Tuin	Geen tuin
------	-----------

### Informatie over VvE

Actieve Vereniging van Eigenaren aanwezig	ja
Bijdrage per maand	€ 151,76
Inschrijving Kamer van Koophandel	ja
Jaarlijkse ledenvergadering	ja
Reservefonds aanwezig	ja
Meerjarenonderhoudsplan aanwezig	ja
Collectieve opstalverzekering aanwezig	ja
Administrateur Vereniging van Eigenaren	Atrium Vastgoedmanagement B.V.
Adres administrateur	Regulusweg 11, 2516 AC 's-Gravenhage
Telefoonnummer/ e-mailadres administrateur	070-3248400   info@atrium-vgm.nl

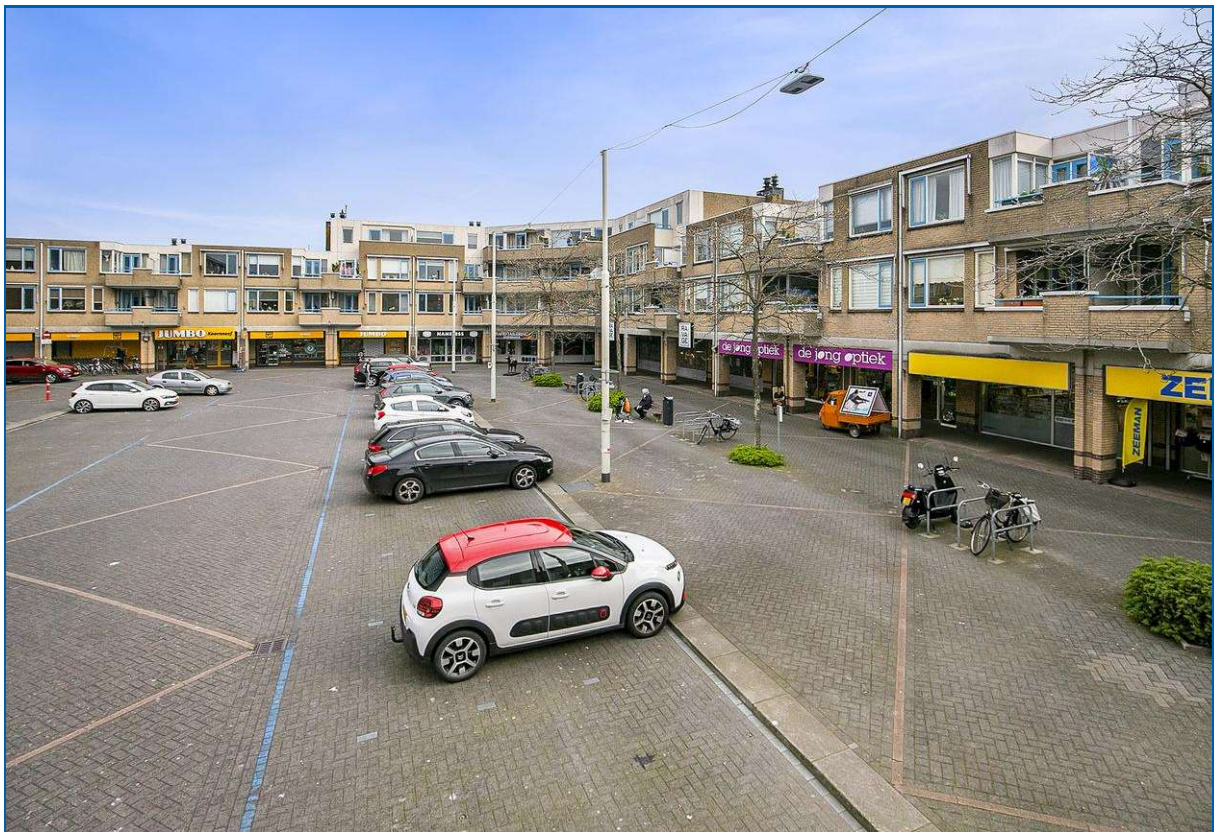
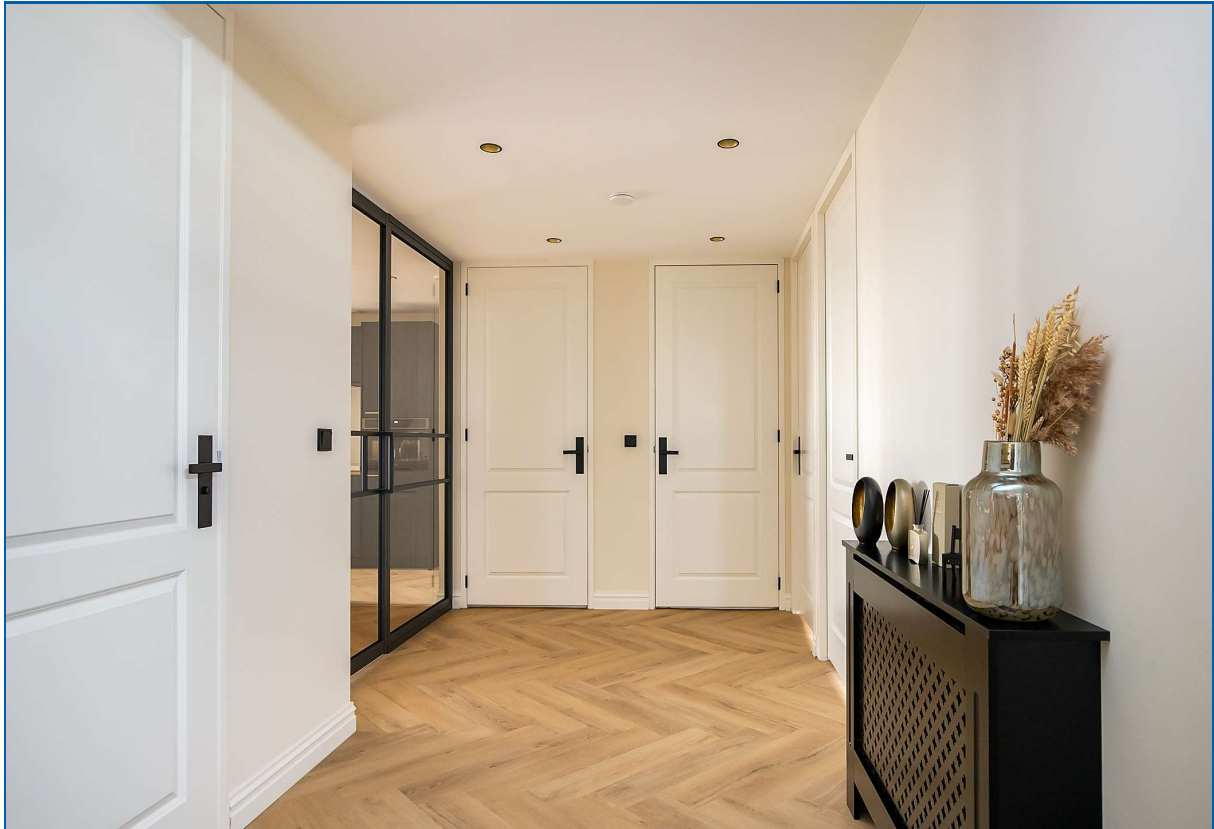

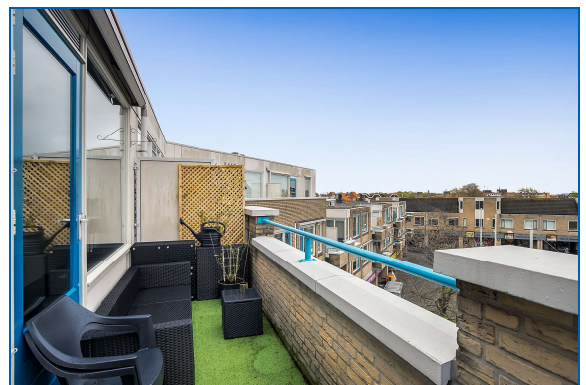
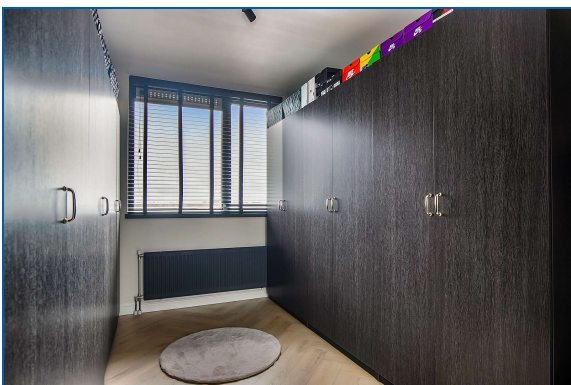
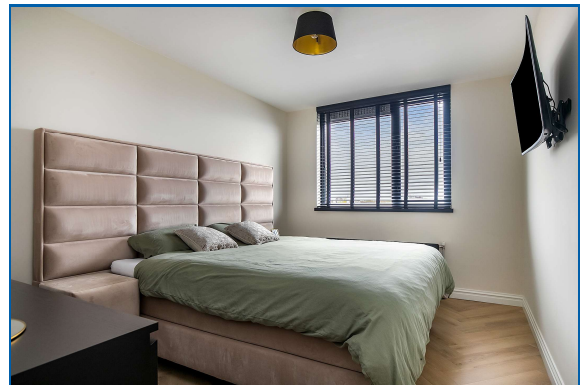
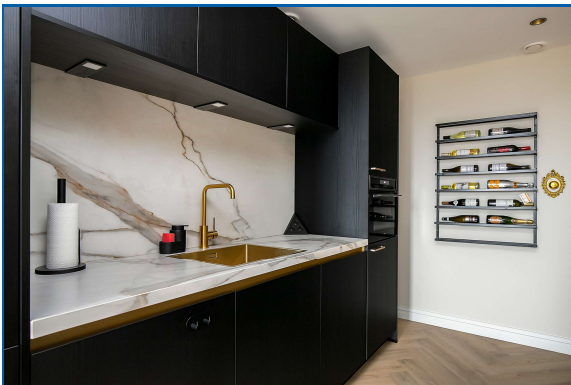



**Deze plattegronden zijn opgemaakt voor indicatieve doeleinden.  
Hieraan kunnen geen rechten worden ontleend.**

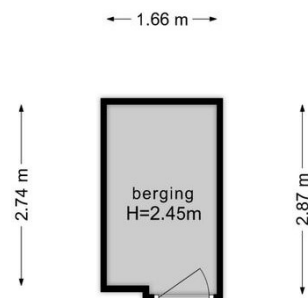

**Deze plattegronden zijn opgemaakt voor indicatieve doeleinden.  
Hieraan kunnen geen rechten worden ontleend.**

# Lijst van zaken

	Blijft achter	Gaat mee	Kan worden overgenomen	n.v.t.
<b>Woning</b>				
<i>Interieur</i>				
Verlichting, te weten:				
- Inbouwspots/dimmers	<input checked="" type="checkbox"/>	<input type="checkbox"/>	<input type="checkbox"/>	<input type="checkbox"/>
- Opbouwspots/armaturen/lampen/dimmers	<input type="checkbox"/>	<input type="checkbox"/>	<input checked="" type="checkbox"/>	<input type="checkbox"/>
- Losse (hang)lampen	<input type="checkbox"/>	<input checked="" type="checkbox"/>	<input type="checkbox"/>	<input type="checkbox"/>
- Mbt inbouwspots en opbouwspots kan worden overgenomen als deze voor koper naar wens zijn	<input type="checkbox"/>	<input type="checkbox"/>	<input type="checkbox"/>	<input checked="" type="checkbox"/>
-	<input type="checkbox"/>	<input type="checkbox"/>	<input type="checkbox"/>	<input checked="" type="checkbox"/>
(Losse)kasten, legplanken, te weten:				
- Gaan mee. Legplanken CV blijven achter	<input type="checkbox"/>	<input type="checkbox"/>	<input type="checkbox"/>	<input checked="" type="checkbox"/>
-	<input type="checkbox"/>	<input type="checkbox"/>	<input type="checkbox"/>	<input checked="" type="checkbox"/>
Raamdecoratie/zonwering binnen, te weten:				
- Gordijnrails	<input type="checkbox"/>	<input type="checkbox"/>	<input checked="" type="checkbox"/>	<input type="checkbox"/>
- Gordijnen	<input type="checkbox"/>	<input type="checkbox"/>	<input checked="" type="checkbox"/>	<input type="checkbox"/>
- Overgordijnen	<input type="checkbox"/>	<input type="checkbox"/>	<input type="checkbox"/>	<input checked="" type="checkbox"/>
- Vitrages	<input type="checkbox"/>	<input type="checkbox"/>	<input type="checkbox"/>	<input checked="" type="checkbox"/>
- Rolgordijnen	<input type="checkbox"/>	<input type="checkbox"/>	<input type="checkbox"/>	<input checked="" type="checkbox"/>
- Lamellen	<input type="checkbox"/>	<input type="checkbox"/>	<input type="checkbox"/>	<input checked="" type="checkbox"/>
- Jaloezieën	<input type="checkbox"/>	<input type="checkbox"/>	<input checked="" type="checkbox"/>	<input type="checkbox"/>
- (Losse) horren/rolhorren	<input type="checkbox"/>	<input type="checkbox"/>	<input type="checkbox"/>	<input checked="" type="checkbox"/>
-	<input type="checkbox"/>	<input type="checkbox"/>	<input type="checkbox"/>	<input checked="" type="checkbox"/>
-	<input type="checkbox"/>	<input type="checkbox"/>	<input type="checkbox"/>	<input checked="" type="checkbox"/>
Vloerdecoratie, te weten:				
- Vloerbedekking	<input type="checkbox"/>	<input type="checkbox"/>	<input type="checkbox"/>	<input checked="" type="checkbox"/>
- Parketvloer	<input type="checkbox"/>	<input type="checkbox"/>	<input type="checkbox"/>	<input checked="" type="checkbox"/>
- Houten vloer(delen)	<input type="checkbox"/>	<input type="checkbox"/>	<input type="checkbox"/>	<input checked="" type="checkbox"/>
- Laminaat	<input type="checkbox"/>	<input type="checkbox"/>	<input type="checkbox"/>	<input checked="" type="checkbox"/>
- Plavuizen	<input type="checkbox"/>	<input type="checkbox"/>	<input type="checkbox"/>	<input checked="" type="checkbox"/>
- PVC	<input checked="" type="checkbox"/>	<input type="checkbox"/>	<input type="checkbox"/>	<input type="checkbox"/>
-	<input type="checkbox"/>	<input type="checkbox"/>	<input type="checkbox"/>	<input checked="" type="checkbox"/>
(Voorzet) openhaard met toebehoren	<input type="checkbox"/>	<input type="checkbox"/>	<input type="checkbox"/>	<input checked="" type="checkbox"/>
Allesbrander	<input type="checkbox"/>	<input type="checkbox"/>	<input type="checkbox"/>	<input checked="" type="checkbox"/>
Houtkachel	<input type="checkbox"/>	<input type="checkbox"/>	<input type="checkbox"/>	<input checked="" type="checkbox"/>
(Gas)kachels	<input type="checkbox"/>	<input type="checkbox"/>	<input type="checkbox"/>	<input checked="" type="checkbox"/>

	Blijft achter	Gaat mee	Kan worden overgenomen	n.v.t.
Designradiator(en)	<input type="checkbox"/>	<input checked="" type="checkbox"/>	<input type="checkbox"/>	<input type="checkbox"/>
Radiatorafwerking	<input checked="" type="checkbox"/>	<input type="checkbox"/>	<input type="checkbox"/>	<input type="checkbox"/>
Overig, te weten:				
- Spiegelwanden	<input type="checkbox"/>	<input checked="" type="checkbox"/>	<input type="checkbox"/>	<input type="checkbox"/>
- Schilderij ophangstelsysteem	<input type="checkbox"/>	<input checked="" type="checkbox"/>	<input type="checkbox"/>	<input type="checkbox"/>
-	<input type="checkbox"/>	<input type="checkbox"/>	<input type="checkbox"/>	<input checked="" type="checkbox"/>
- Radiatorombouw gang gaat wel mee, tenzij koper ze wil overnemen.	<input type="checkbox"/>	<input type="checkbox"/>	<input type="checkbox"/>	<input checked="" type="checkbox"/>
<b>Keuken</b>				
Keukenblok (met bovenkasten)	<input checked="" type="checkbox"/>	<input type="checkbox"/>	<input type="checkbox"/>	<input type="checkbox"/>
Keuken (inbouw)apparatuur, te weten:				
- Kookplaat	<input checked="" type="checkbox"/>	<input type="checkbox"/>	<input type="checkbox"/>	<input type="checkbox"/>
- (Gas)fornuis	<input checked="" type="checkbox"/>	<input type="checkbox"/>	<input type="checkbox"/>	<input type="checkbox"/>
- Afzuigkap	<input checked="" type="checkbox"/>	<input type="checkbox"/>	<input type="checkbox"/>	<input type="checkbox"/>
- Magnetron	<input type="checkbox"/>	<input type="checkbox"/>	<input type="checkbox"/>	<input checked="" type="checkbox"/>
- Oven	<input type="checkbox"/>	<input type="checkbox"/>	<input type="checkbox"/>	<input checked="" type="checkbox"/>
- Combi-oven/combimagnetron	<input checked="" type="checkbox"/>	<input type="checkbox"/>	<input type="checkbox"/>	<input type="checkbox"/>
- Koelkast	<input checked="" type="checkbox"/>	<input type="checkbox"/>	<input type="checkbox"/>	<input type="checkbox"/>
- Vriezer	<input checked="" type="checkbox"/>	<input type="checkbox"/>	<input type="checkbox"/>	<input type="checkbox"/>
- Koel-vriescombinatie	<input type="checkbox"/>	<input type="checkbox"/>	<input type="checkbox"/>	<input checked="" type="checkbox"/>
- Vaatwasser	<input checked="" type="checkbox"/>	<input type="checkbox"/>	<input type="checkbox"/>	<input type="checkbox"/>
- Quooker	<input type="checkbox"/>	<input type="checkbox"/>	<input type="checkbox"/>	<input checked="" type="checkbox"/>
- Koffiezetapparaat	<input type="checkbox"/>	<input type="checkbox"/>	<input type="checkbox"/>	<input checked="" type="checkbox"/>
-	<input type="checkbox"/>	<input type="checkbox"/>	<input type="checkbox"/>	<input checked="" type="checkbox"/>
-	<input type="checkbox"/>	<input type="checkbox"/>	<input type="checkbox"/>	<input checked="" type="checkbox"/>
Keukenaccessoires, te weten:				
-	<input type="checkbox"/>	<input type="checkbox"/>	<input type="checkbox"/>	<input checked="" type="checkbox"/>
-	<input type="checkbox"/>	<input type="checkbox"/>	<input type="checkbox"/>	<input checked="" type="checkbox"/>
<b>Sanitair/sauna</b>				
Toilet met de volgende toebehoren:				
- Toilet	<input checked="" type="checkbox"/>	<input type="checkbox"/>	<input type="checkbox"/>	<input type="checkbox"/>
- Toilethouder	<input checked="" type="checkbox"/>	<input type="checkbox"/>	<input type="checkbox"/>	<input type="checkbox"/>
- Toiletborstel(houder)	<input checked="" type="checkbox"/>	<input type="checkbox"/>	<input type="checkbox"/>	<input type="checkbox"/>
- Fontein	<input checked="" type="checkbox"/>	<input type="checkbox"/>	<input type="checkbox"/>	<input type="checkbox"/>
-	<input type="checkbox"/>	<input type="checkbox"/>	<input type="checkbox"/>	<input checked="" type="checkbox"/>
-	<input type="checkbox"/>	<input type="checkbox"/>	<input type="checkbox"/>	<input checked="" type="checkbox"/>
Badkamer met de volgende toebehoren:				
- Ligbad	<input type="checkbox"/>	<input type="checkbox"/>	<input type="checkbox"/>	<input checked="" type="checkbox"/>
- Jacuzzi/whirlpool	<input type="checkbox"/>	<input type="checkbox"/>	<input type="checkbox"/>	<input checked="" type="checkbox"/>
- Douche (cabine/scherm)	<input checked="" type="checkbox"/>	<input type="checkbox"/>	<input type="checkbox"/>	<input type="checkbox"/>
- Stoomdouche (cabine)	<input type="checkbox"/>	<input type="checkbox"/>	<input type="checkbox"/>	<input checked="" type="checkbox"/>



	Blijft achter	Gaat mee	Kan worden overgenomen	n.v.t.
- Wastafel	<input checked="" type="checkbox"/>	<input type="checkbox"/>	<input type="checkbox"/>	<input type="checkbox"/>
- Wastafelmeubel	<input checked="" type="checkbox"/>	<input type="checkbox"/>	<input type="checkbox"/>	<input type="checkbox"/>
- Planchet	<input type="checkbox"/>	<input type="checkbox"/>	<input type="checkbox"/>	<input checked="" type="checkbox"/>
- Toiletkast	<input type="checkbox"/>	<input type="checkbox"/>	<input type="checkbox"/>	<input checked="" type="checkbox"/>
- Toilet	<input checked="" type="checkbox"/>	<input type="checkbox"/>	<input type="checkbox"/>	<input type="checkbox"/>
- Toiletrolhouder	<input checked="" type="checkbox"/>	<input type="checkbox"/>	<input type="checkbox"/>	<input type="checkbox"/>
- Toiletborstel(houder)	<input checked="" type="checkbox"/>	<input type="checkbox"/>	<input type="checkbox"/>	<input type="checkbox"/>
-	<input type="checkbox"/>	<input type="checkbox"/>	<input type="checkbox"/>	<input checked="" type="checkbox"/>
-	<input type="checkbox"/>	<input type="checkbox"/>	<input type="checkbox"/>	<input checked="" type="checkbox"/>
Sauna met toebehoren	<input type="checkbox"/>	<input type="checkbox"/>	<input type="checkbox"/>	<input checked="" type="checkbox"/>
	<input type="checkbox"/>	<input type="checkbox"/>	<input type="checkbox"/>	<input checked="" type="checkbox"/>
<b>Exterieur/installaties/veiligheid/energiebesparing</b>				
Schotel/antenne	<input type="checkbox"/>	<input type="checkbox"/>	<input type="checkbox"/>	<input checked="" type="checkbox"/>
Brievenbus	<input type="checkbox"/>	<input type="checkbox"/>	<input type="checkbox"/>	<input checked="" type="checkbox"/>
(Voordeur)bel	<input type="checkbox"/>	<input checked="" type="checkbox"/>	<input type="checkbox"/>	<input type="checkbox"/>
Alarminstallatie	<input type="checkbox"/>	<input checked="" type="checkbox"/>	<input type="checkbox"/>	<input type="checkbox"/>
(Veiligheids)sloten en overige inbraakpreventie	<input checked="" type="checkbox"/>	<input type="checkbox"/>	<input type="checkbox"/>	<input type="checkbox"/>
Rookmelders	<input checked="" type="checkbox"/>	<input type="checkbox"/>	<input type="checkbox"/>	<input type="checkbox"/>
Screens/rolluiken	<input type="checkbox"/>	<input type="checkbox"/>	<input type="checkbox"/>	<input checked="" type="checkbox"/>
CV met toebehoren	<input type="checkbox"/>	<input type="checkbox"/>	<input type="checkbox"/>	<input checked="" type="checkbox"/>
(Klok)thermostaat	<input checked="" type="checkbox"/>	<input type="checkbox"/>	<input type="checkbox"/>	<input type="checkbox"/>
Warmwatervoorziening, te weten:				
- Via CV-installatie	<input checked="" type="checkbox"/>	<input type="checkbox"/>	<input type="checkbox"/>	<input type="checkbox"/>
Telefoonaansluiting/internetaansluiting	<input type="checkbox"/>	<input checked="" type="checkbox"/>	<input type="checkbox"/>	<input type="checkbox"/>
Veiligheidsschakelaar wasautomaat	<input type="checkbox"/>	<input type="checkbox"/>	<input type="checkbox"/>	<input checked="" type="checkbox"/>
Waterslot wasautomaat	<input type="checkbox"/>	<input type="checkbox"/>	<input type="checkbox"/>	<input checked="" type="checkbox"/>
Zonnepanelen	<input type="checkbox"/>	<input type="checkbox"/>	<input type="checkbox"/>	<input checked="" type="checkbox"/>
	<input type="checkbox"/>	<input type="checkbox"/>	<input type="checkbox"/>	<input checked="" type="checkbox"/>
	<input type="checkbox"/>	<input type="checkbox"/>	<input type="checkbox"/>	<input checked="" type="checkbox"/>
	<input type="checkbox"/>	<input type="checkbox"/>	<input type="checkbox"/>	<input checked="" type="checkbox"/>
	Blijft achter	Gaat mee	Kan worden overgenomen	n.v.t.
<b>Tuin</b>				
<i>Inrichting</i>				
Tuinaanleg/bestrating	<input checked="" type="checkbox"/>	<input type="checkbox"/>	<input type="checkbox"/>	<input type="checkbox"/>
Beplanting	<input type="checkbox"/>	<input checked="" type="checkbox"/>	<input type="checkbox"/>	<input type="checkbox"/>
	<input type="checkbox"/>	<input type="checkbox"/>	<input type="checkbox"/>	<input checked="" type="checkbox"/>
<b>Overig</b>				
Overige tuin, te weten:				
- (Sier)hek	<input type="checkbox"/>	<input checked="" type="checkbox"/>	<input type="checkbox"/>	<input type="checkbox"/>
- Vlaggenmast(houder)	<input type="checkbox"/>	<input type="checkbox"/>	<input type="checkbox"/>	<input checked="" type="checkbox"/>

Bijzonderheden:

Verwachte oplevering: in overleg

Rechtsgeldige koopovereenkomst pas ná ondertekening

Een mondelinge overeenstemming tussen de particuliere verkoper en de particuliere koper is niet rechtsgeldig. Met andere woorden: er is geen koop. Er is pas sprake van een rechtsgeldige koop als de particuliere verkoper en de particuliere koper de koopovereenkomst hebben ondertekend. Dit vloeit voort uit artikel 7:2 Burgerlijk Wetboek. Een bevestiging van de mondelinge overeenstemming per e-mail of een toegestuurd concept van de koopovereenkomst wordt overigens niet gezien als een 'ondertekende koopovereenkomst'.

De overeengekomen koopsom wordt vermeerderd met kosten koper (k.k.). Dit houdt in dat bij het notarieel transport, kosten aan de koper worden doorberekend ter grootte van circa 6% van de koopsom (afhankelijk van de wijze van financiering). Onder deze kosten vallen o.a. de verschuldigde overdrachtsbelasting en de notariskosten.

Per 1 januari 2018 kunnen Verenigingen van Eigenaren zelfstandig schulden aangaan. Bij overdracht van een appartement is in zo'n geval de koper aansprakelijk voor het deel van de verkoper in de schuld van de VvE. De notaris zal dit moeten navragen bij de VvE, voordat de leveringsakte gepasseerd kan worden.

De tussen verkoper en koper te sluiten koopovereenkomst komt uitsluitend tot stand als beide partijen een schriftelijke koopakte hebben ondertekend.

Tot zekerheid voor de nakoming van de verplichtingen van koper zal deze, conform artikel 5.1 van de model overeenkomst van de NVM, een bankgarantie c.q. waarborgsom stellen/storten ter grootte van 10% van de koopsom uiterlijk 5 weken na wilsovereenstemming. Wilsovereenstemming geschiedt op het moment van mondelinge overeenstemming over alle voorwaarden.

Koper is vrij om een notaris te kiezen in de regio Haaglanden/Westland. Raak Notarissen is uitgesloten.

Bijgevoegde tekening(en) dient/dienen uitsluitend ter indicatie. Er kunnen geen rechten aan worden ontleend.

In de koop- en leveringsakte worden de volgende bepalingen opgenomen:

Indien de juridische levering later plaatsvindt dan overeengekomen, is koper, onverminderd hetgeen in artikel 14.3 is bepaald, zonder voorafgaande ingebrekestelling, een rente van 6% over de koopsom op jaarbasis verschuldigd, te voldoen gelijktijdig met de koopsom, te berekenen vanaf de overeengekomen datum van de juridische levering tot en met de daadwerkelijke datum van de juridische levering. Vooromschreven vergoeding is niet verschuldigd indien de oorzaak hiervan in de risicosfeer van verkoper ligt.

1. De door verkoper en/of verkopende makelaar direct en/of indirect verstrekte informatie is met de nodige zorgvuldigheid samengesteld. Het is echter niet uit te sluiten dat de verstrekte informatie onjuist is en/of fouten bevat en/of onvolledig is.
2. Koper verplicht zich zelfstandig de verstrekte informatie te (laten) controleren en zich zelfstandig een beeld te vormen van de feiten en omstandigheden die bij de aankoopbeslissing van belang zijn. Koper verplicht zich, voor zover koper daartoe onvoldoende deskundig is, zich door eigen deskundigen ter zake te laten adviseren.
3. De vermelding van de (woon)oppervlakte is bedoeld om een meer eenduidige manier van meten toe te passen voor het geven van een indicatie van de gebruiksoppervlakte. De juistheid wordt door verkoper of verkopend makelaar echter niet gegarandeerd. Het bepaalde in lid 2 is hierop onverminderd van toepassing.  
De in promotie vermelde (woon) oppervlakte van de woning is een circa maat en een vrijblijvende indicatie. Koper verplicht zich zelfstandig de oppervlakte vast te (laten) stellen. De opgegeven maatvoering is vastgesteld door ZIEN24!
4. Verkoper bedingt voor zich en ten behoeve van verkopend makelaar dat iedere aansprakelijkheid ter zake is uitgesloten.
5. Tevens bedingt verkoper ten behoeve van verkopend makelaar dat iedere aansprakelijkheid van verkopend makelaar ten aanzien van deze koopovereenkomst ten opzichte van koper en/of derden is uitgesloten.

Verkoper en koper geven hierbij de passerende notaris toestemming om een ontwerp van de akte van levering te doen toekomen aan de makelaar van verkoper en voor zover nodig de makelaar van koper. In geval van een financiering geeft koper bij deze voorts toestemming aan die notaris om een kopie van de eventuele hypotheekakte en/of zijn nota van afrekening te doen toekomen aan de tussenpersoon met betrekking tot die financiering. Verkoper geeft hierbij tevens toestemming aan de notaris om zijn nota van afrekening te doen toekomen aan de verkopend makelaar.

Partijen komen overeen, dat het bij verkoper in rekening te brengen honorarium van voormelde notaris betreffende aanvullende kosten, zoals bijvoorbeeld kosten betreffende het uitstellen van een leveringsdatum of royement inzake de hypotheek van verkoper of andere kosten niet meer zal bedragen dan € 200,- (ofwel € 250,- indien een gedeeltelijk royement verleend wordt) exclusief BTW en kadastrale verschotten en betreffende het opstellen van een volmacht ten behoeve van verkoper niet meer dan € 75,- excl. BTW. De eventuele meerkosten zijn voor rekening van koper. Het bedrag

dat koper op grond van het in dit artikel bepaalde verschuldigd is aan verkoper, zal bij de levering van het verkochte door koper aan verkoper worden voldaan en mitsdien worden opgenomen in de nota's van afrekening die voormelde notaris terzake van de levering zal opmaken.

- 1) Koper verklaart ermee bekend te zijn dat deze woning is gebouwd rond 1989. Dit betekent dat de eisen die aan de bouwkundige kwaliteit gesteld mogen worden lager liggen dan bij nieuwe woningen. Verkoper staat niet in voor de algehele bouwkundige staat inclusief leidingen en installaties. Bouwkundige kwaliteitsgebreken worden geacht niet belemmerend te werken op het in artikel 6.3 van de koopovereenkomst omschreven gebruik. Verkoper draagt zorg voor het juist beheren van de woning in de periode van het sluiten van de koopovereenkomst tot de feitelijke transportdatum. Desgewenst heeft koper het recht om op de datum van notarieel transport de woning te inspecteren. Bij juridische levering gaat het risico van aanwezigheid van gebreken over op koper.
- 2) Iedere aansprakelijkheid van verkoper met betrekking tot zichtbare en/of onzichtbare gebreken is uitgesloten.
- 3) Verkoper heeft koper erop gewezen dat koper desgewenst in de gelegenheid wordt gesteld voor het aangaan van deze overeenkomst een bouwtechnische keuring en een bodemonderzoek te laten uitvoeren.

#### Uitleg van bovenstaand artikel:

De bovenstaande bepaling betekent dat verkoper niet is aan te spreken op gebreken. Het is daarom belangrijk dat de koper zelf onderzoek verricht. Dit onderzoek kunt u onder meer laten verrichten door middel van een deskundige. Het is normaal dat een woning van een bepaalde leeftijd door het gebruik en tijdsverloop slijtage (= gebreken) vertoont.

Een bouwkundige keuring kunt u aanvragen bij een bouwkundig bureau naar uw keuze.

Het is verstandig in de onderhandelingen betreffende de aankoop van de woning een voorbehoud dienaangaande op te nemen.

Partijen verklaren er mee bekend te zijn, dat mogelijk asbesthoudende stoffen/materialen in de onroerende zaak aanwezig kunnen zijn. Het risico daarvan rust geheel bij koper. Indien de asbesthoudende stoffen/materialen worden verwijderd dienen door koper maatregelen en voorzieningen te worden getroffen die de wetgeving voorschrijft. Koper verklaart met deze wetgeving bekend te zijn en aanvaardt alle aansprakelijkheid en gevolgen die uit de aanwezigheid van asbest en/of de verwijdering van asbest uit de onroerende zaak kan voortvloeien. In afwijking van artikel 6.3 van deze koopakte en artikel 7:17 lid 1 en 2 BW komt het geheel of ten dele ontbreken van één of meer eigenschappen van de onroerende zaak voor normaal en bijzonder gebruik en het eventueel anderszins niet-beantwoorden van de zaak aan de overeenkomst als gevolg van de aanwezigheid van enig asbest in welke samenstelling en/of op welke plaats dan ook voor rekening en risico van koper. Bij het vaststellen van de koopsom is hier rekening mee gehouden. Iedere aansprakelijkheid van verkoper ter zake is uitgesloten.

Elke aansprakelijkheid van verkoper jegens koper voor verontreiniging van de grond en/of het grondwater van de gehele onroerende zaak wordt uitgesloten. Eventuele aanwezige bodemverontreiniging wordt geacht niet belemmerend te werken op het in artikel 6.3 van de koopovereenkomst omschreven gebruik. Koper vrijwaart verkoper voor aanspraken van derden ten aanzien van de toestand van de bodem.

Verkoper beschikt ten aanzien van het verkochte over een energiestaatcertificaat waarvan een kopie aan koper is/wordt overhandigd.

Koper geeft de notaris opdracht tot het opnemen van de letterlijke tekst van alle lijdende erfdienstbaarheden, bijzondere lasten en beperkingen, afzonderlijke zakelijke rechten, kettingbedingen en kwalitatieve verplichtingen in de (concept)akte van levering. Koper accepteert uitdrukkelijk alle in de akte van levering opgenomen bepalingen. Verkoper heeft het recht de overeenkomst te ontbinden indien koper weigert de aan hem onbekende lasten en beperkingen uitdrukkelijk te accepteren.

*Deze informatie is geheel vrijblijvend, uitsluitend voor geadresseerde bestemd en niet bedoeld als aanbod. Ten aanzien van de juistheid van de vermelde informatie kan door de verkopend makelaar en haar opdrachtgever geen aansprakelijkheid worden aanvaard, noch kan aan de vermelde informatie enig recht worden ontleend.*



**Borgdorff Makelaars** kent als specialist de regio en de woningmarkt als geen ander! Voldoet uw huidige woning niet aan uw wensen? Vraag dan naar onze aankoopbegeleiding en wij gaan voor u op zoek!

Uw droomwoning gevonden, maar uw eigen huis nog niet verkocht?

Wij komen graag bij u langs voor een verkoopadvies!



**BORGORFF MAKELAARS**

Uw persoonlijke makelaar:

Gealine Keuken RM RT

Plein 13

2291 CA Wateringen

Telefoon: 0174-225057 / 06-53403713

E-mail: [g.keuken@borgdorff.nl](mailto:g.keuken@borgdorff.nl)



#### **Hypotheekshop Westland**

Borgdorff Makelaars werkt nauw samen met De Hypotheekshop Westland. De erkende hypotheekadviseurs van De Hypotheekshop zijn uitstekend opgeleid en volgen nauwgezet alle ontwikkelingen op de hypotheekmarkt. Bij vrijwel alle geldverstrekkers kunnen zij de hypotheek voor u verzorgen. U bent verzekerd van een volledig en onafhankelijk advies, er zijn geen bindingen met geldverstrekkers. De adviseurs zoeken samen met u naar de beste hypotheek. Bovendien houdt u de verkoop en financiering in één hand, zodat zaken altijd naadloos op elkaar aansluiten. Voor een advies op maat staan de adviseurs van De Hypotheekshop graag voor u klaar. Heeft u interesse? Maak dan nu een afspraak voor een vrijblijvend advies (telefoonnummer 0174-225060).



#### **Borgdorff Verzekeringen**

Een koopwoning is niet alleen een spaarpot voor de toekomst, maar vooral een plaats waar u zich prettig en 'thuis' voelt. Omdat zich altijd onvoorziene gebeurtenissen kunnen voordoen, is het belangrijk goed verzekerd te zijn. Bij Borgdorff Verzekeringen bent u aan het juiste adres. Samen met u bekijken wij in een persoonlijk gesprek welke verzekeringen nodig en/of wenselijk zijn in uw situatie. Wij zijn behulpzaam bij het vaststellen van de juiste verzekerde bedragen.

Voor vragen of informatie kunt u contact opnemen met Borgdorff Verzekeringen (telefoonnummer 0174-286090) of kijk op de website [www.borgdorffverzekeringen.nl](http://www.borgdorffverzekeringen.nl).